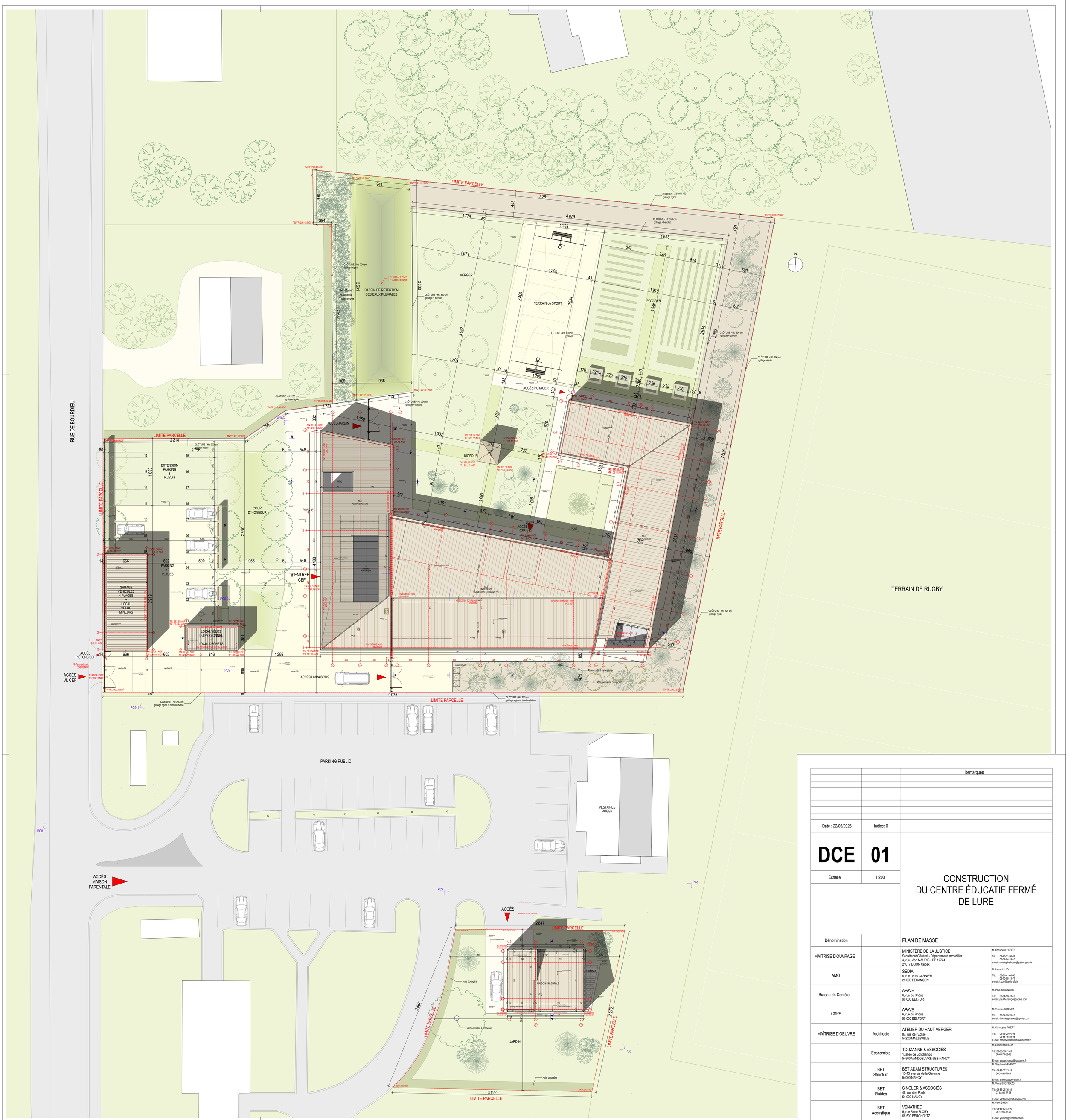

		Remarques
Date : 22/06/2026	Indice: 0	
DCE	**01**	
Échelle	1:200	

CONSTRUCTION DU CENTRE ÉDUCATIF FERMÉ DE LURE

Dénomination		PLAN DE MASSE	
MAÎTRISE D'OUVRAGE		MINISTÈRE DE LA JUSTICE Secrétariat Général - Département Immobilier 4, rue Léon MAURIS - BP 17724 21077 DIJON Cedex	M. Christophe HUBER Tél: 03-45-21-50-82 06-17-64-19-10 e-mail: christophe.huber@justice.gouv.fr
AMO		SEDIA 6, rue Louis GARNIER 25 000 BESANÇON	M. Laurent LUZY Tél: 03-81-41-46-50 06-70-08-13-74 e-mail: l.luzy@sedia-bfc.fr
Bureau de Contôle		APAVE 6, rue du Rhône 90 000 BELFORT	M. Paul HUNSINGER Tél: 03-84-58-73-13 e-mail: paul.hunsinger@apave.com
CSPS		APAVE 6, rue du Rhône 90 000 BELFORT	M. Thomas GIMENEZ Tél: 03-84-58-73-13 e-mail: thomas.gimenez@apave.com
MAÎTRISE D'OEUVRE	Architecte	ATELIER DU HAUT VERGER 87, rue de l'Eglise 54220 MALZÉVILLE	M. Christophe THIERY Tél: 09-75-20-94-93 06-88-16-89-98 E-mail: c.thiery@atelierduhauteverger.fr
	Economiste	TOUZANNE & ASSOCIÉS 1, allée de Lonchamps 54500 VANDOEUVRE-LES-NANCY	M. Lonnel MOEGLIN Tél: 03-83-30-71-43 06-40-76-53-78 E-mail: etudes.nancy@touzanne.fr
	BET Structure	BET ADAM STRUCTURES 13-15 avenue de la Garenne 54000 NANCY	M. Stéphane HENRIOT Tél: 03-83-27-33-22 06-33-90-71-14 E-mail: shenriot@bet-adam.fr
	BET Fluides	SINGLER & ASSOCIÉS 45, rue des Ponts 54 000 NANCY	M. Vincent LOTIERZO Tél: 03-83-25-76-49 07-88-96-77-78 E-mail: v.lotierzo@bet-singler.com
	BET Acoustique	VENATHEC 5, rue René FLORY 68 500 BERGHOLTZ	M. Yann SIMON Tél: 03-89-82-53-50 06-12-95-57-77 E-mail: y.simon@venathec.com